

VALDIKLIŲ PRIJUNGIMAS Į UAB „VILNIAUS APŠVIETIMAS“ SISTEMĄ

Eil. Nr.	Reikalavimas	Formatas
1.	Pririštų valdiklių sąrašas su atramų numeriais (Pririšimas atliekamas mobiliu įrenginiu su aktyvia GPS funkcija per nemokamą programėlę „ Luminaire Picker “; Vietos tikslumas – mažiau 5 metrų)	TXT
2.	Lapas su lipdukais ir atramų numeriais + GIS žemėlapis ištrauka su pažymėtomis atramomis ant kurių sumontuoti nauji valdikliai	PDF

- Kiekvieno failo pavadinime turi būti nurodytas MP numeris bei valdiklių kiekis;
- Taip pat būtina nurodyti valdiklių tipą: NEMA RF/IoT, ZHAGA RF/IoT, PLC ar kt.;

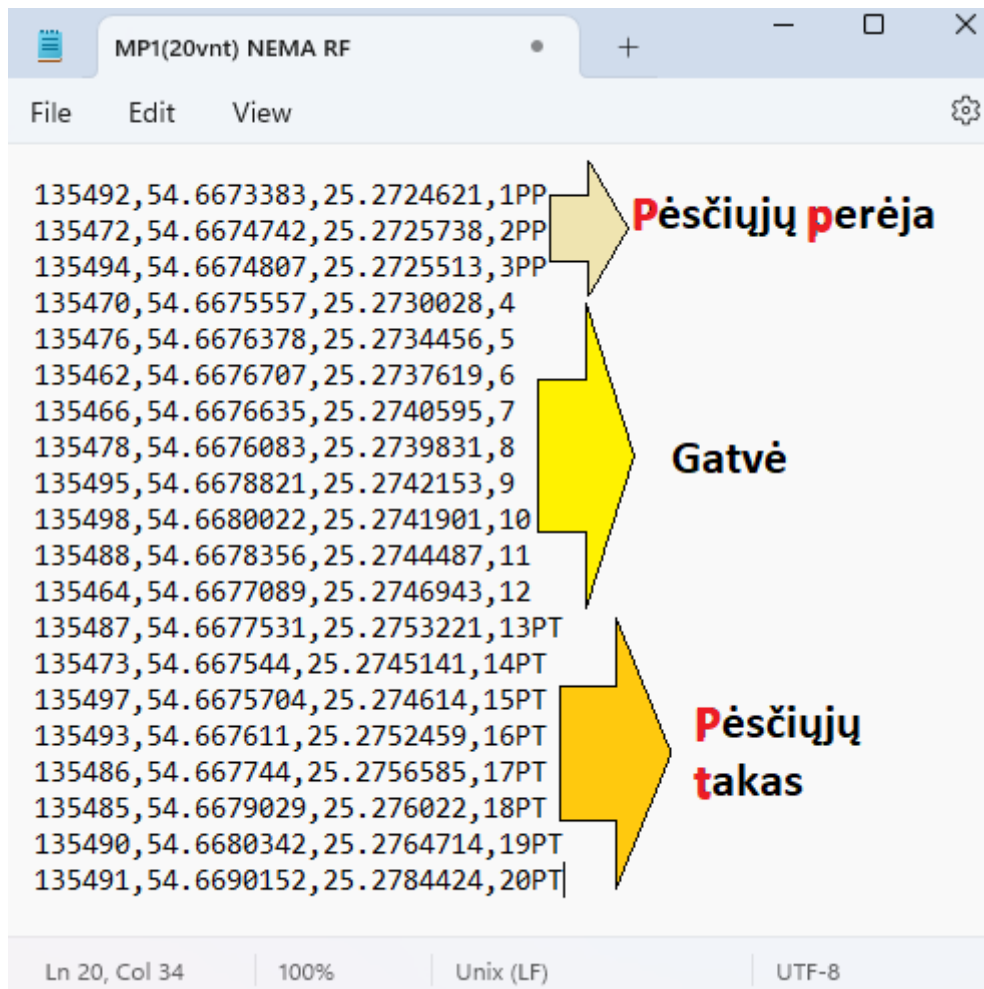

1 pav. TXT failo pavyzdys



Data: 2023. <u>04</u> mėn. <u>09</u> d.	Dirbo: <u>G.</u> <u>S.</u>	MP <u>1370</u>
Atrama Nr. <u>1</u>  ID: 148770	Atrama Nr. <u>21</u>  ID: 148744	Atrama Nr. <u>22</u>  ID: 148830
Atrama Nr. <u>23</u>  ID: 148739	Atrama Nr. <u>24</u>  ID: 148751	Atrama Nr. <u>25</u>  ID: 148740
Atrama Nr. <u>26</u>  ID: 148683	Atrama Nr. <u>27</u>  ID: 148758	Atrama Nr. <u>28</u>  ID: 148745
Atrama Nr. <u>29</u>  ID: 148742	Atrama Nr. <u>30</u>  ID: 148747	Atrama Nr. <u>31</u>  ID: 148743
Atrama Nr. <u>32</u>  ID: 148754	Atrama Nr. <u>33</u>  ID: 148741	Atrama Nr. <u>34</u>  ID: 148750

2 pav. PDF failo pavyzdys

NAUJŲ VALDIKLIŲ PRIRIŠIMO ATMINTINĖ

Atsidarom "Luminaire picker" programėlę

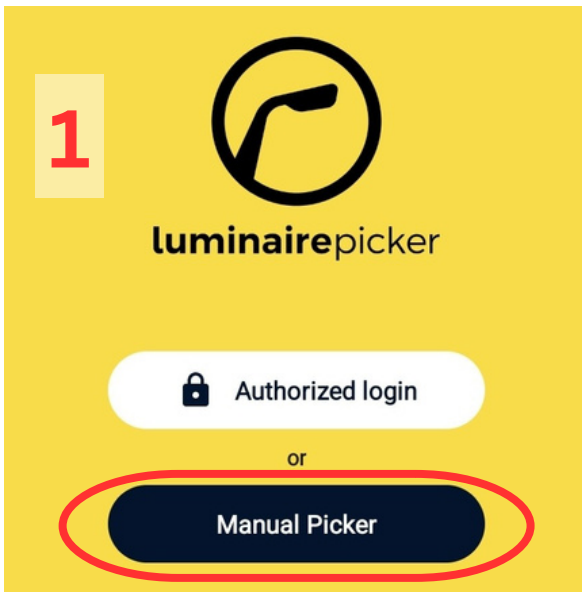

Atsistoję prie atramos spaudžiam "Add new"

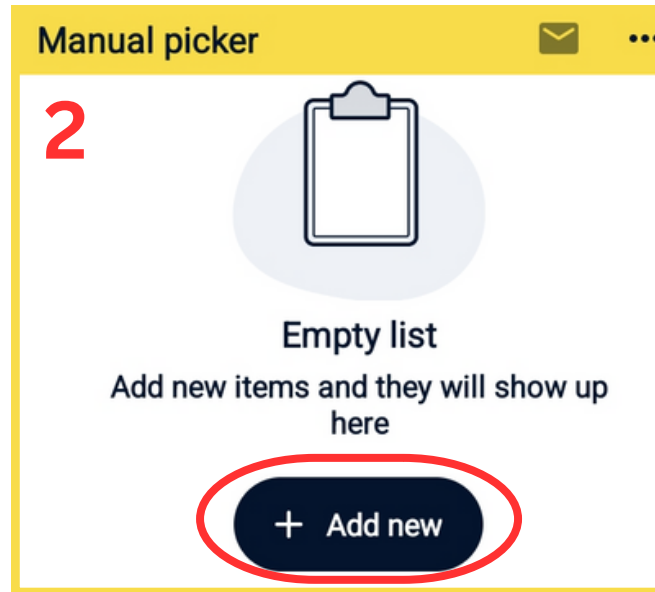

Skenuojam barkodą, įrašom atramos numerį



Jeigu nesiskenuoja,
galima įrašyti numerį ranka

Atramos numerį rašom taip:

- Gatvės šviestuvai - tiesiog Atr.Nr., pvz., 11
- Pėsčiųjų Perėjimo šviestuvai - pridedam PP, pvz., 11PP
- Pėsčiųjų Tako šviestuvai - pridedam PT, pvz., 11PT
- Parkas - pridedam P, pvz., 11P
- Remontas - pridedam raidę R, pvz., 11R

(Jeigu visi šviestuvai vieno tipo, galima tiesiog nurodyt tipą siunčiant failą, nebūtina žymet prie kiekvienos atramos)

Prieš spausdami "confirm" palaukti kol vietos nustatymo paklaida rodis mažiau 10m.
Kuo mažesnė paklaida, tuo tiksliau nustatoma atramos vieta, tuo geriau.

Baigę darbą MP, spaudžiam voko ženkliuką

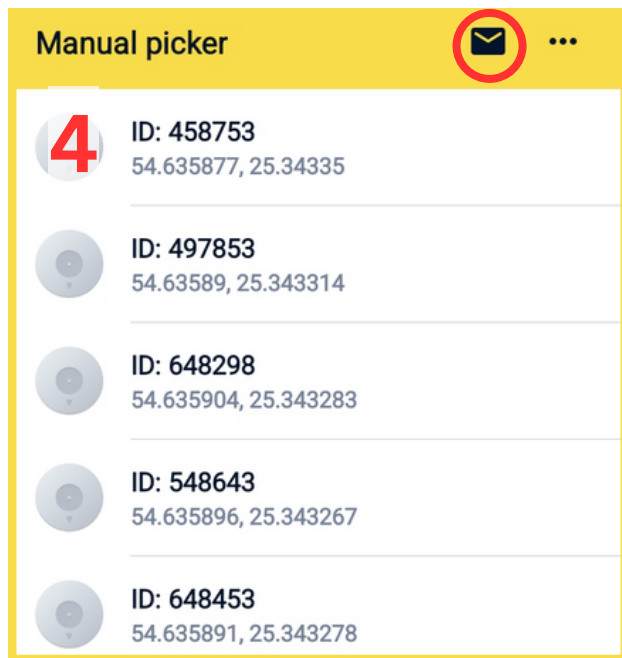

Tada įrašom MP, kuriame dirbta,
numerį ir kiekį ir spaudžiam "save"

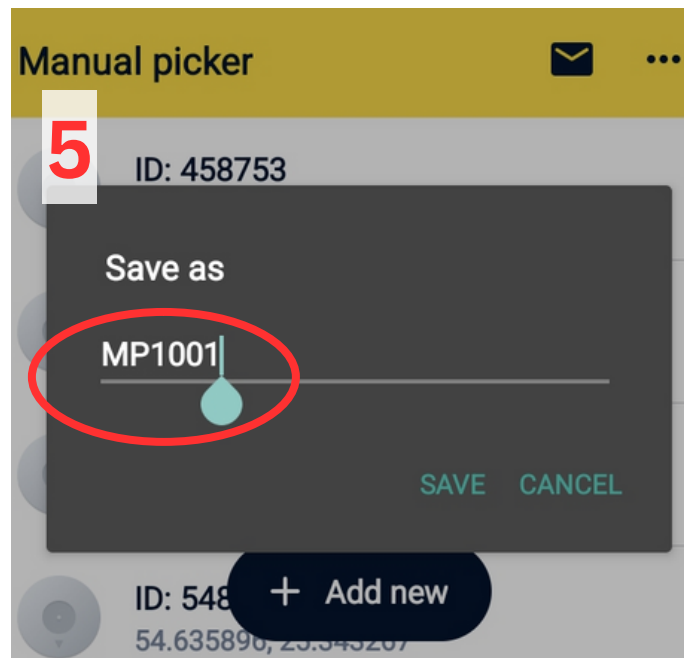

Iš sąrašo pasirenkam aplikaciją per
kurią norim persiųsti duomenis

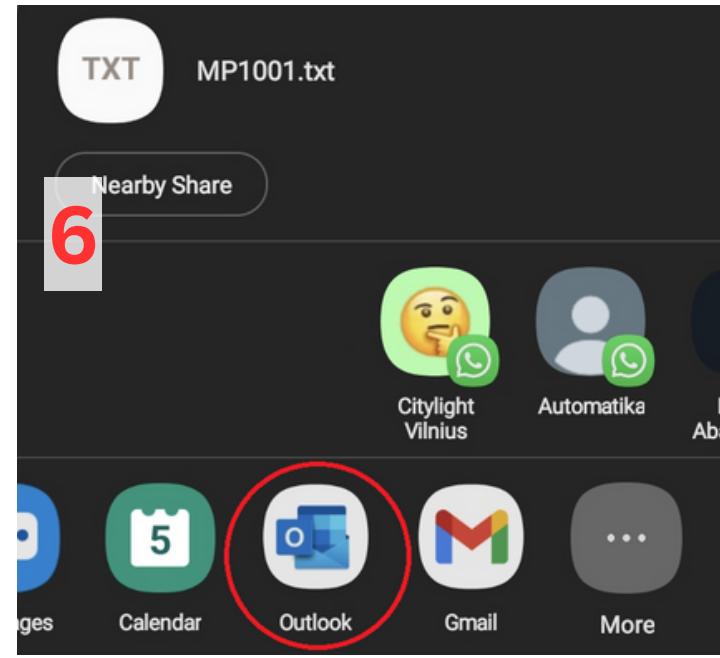

Pasirenkam adresatą iš spaudžiam siųsti

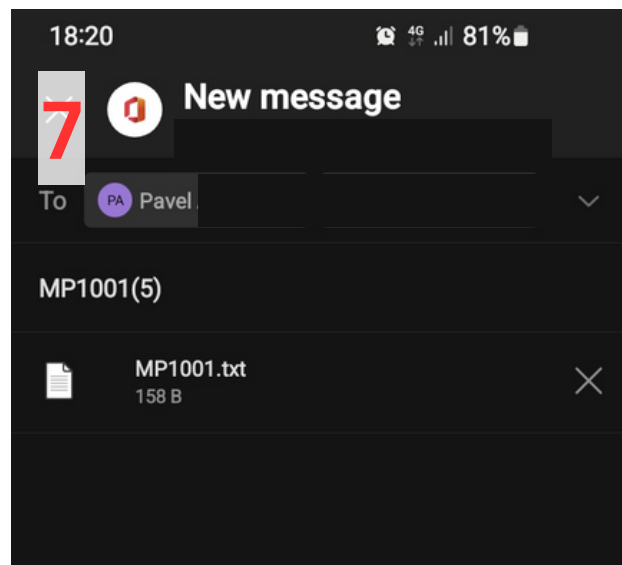

Po sėkmingo išsiuntimo spaudžiam "... ir "delete"

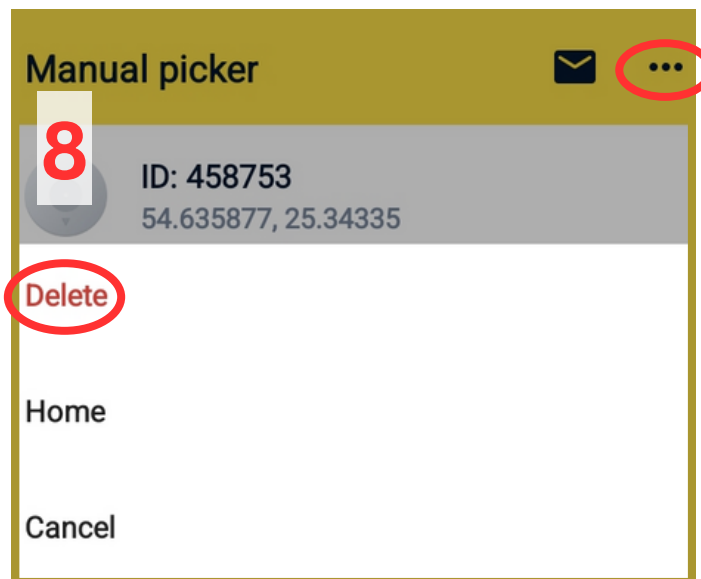

Paraleliai nepamirštam klijuoti lipdukus

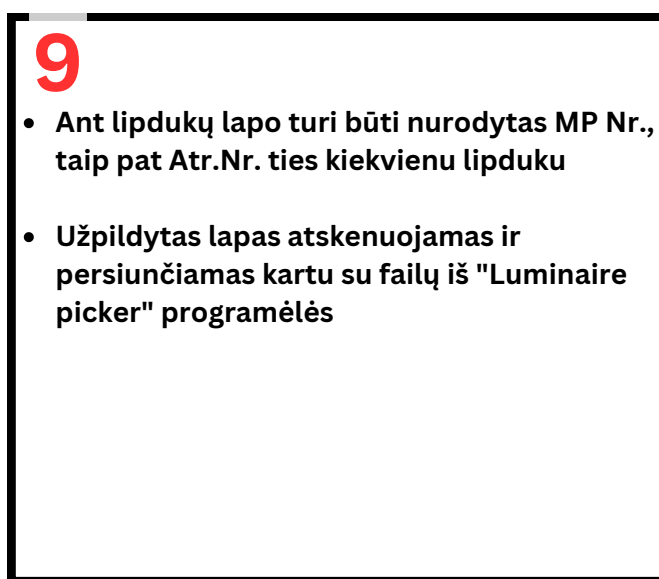

*Esant bet kokiems klausimams, neaiškumams, problemoms - [+37060832275 Pavel](tel:+37060832275)